

Prof. Dr. Tilman Küpper

Elektronik
Erfasste Fragebögen = 8



Auswertungsteil der geschlossenen Fragen

Legende

Fragestext

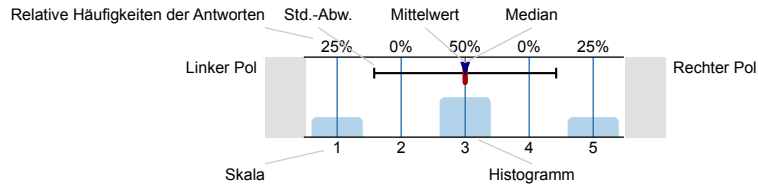

n=Anzahl
mw=Mittelwert
md=Median
s=Std.-Abw.
E.=Enthaltung

Zur Lehrveranstaltung allgemein

Der inhaltliche Aufbau der Lehrveranstaltung (LV) ist für mich nachvollziehbar.

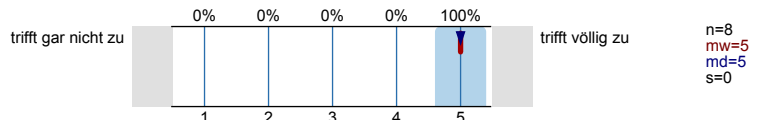

Die zwei Teile der LV sind aus meiner Sicht gut aufeinander abgestimmt.

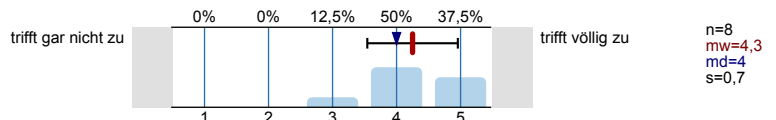

Die Lernziele der LV sind für mich klar erkennbar.

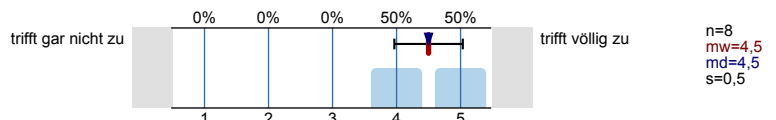

Die Prüfungsanforderungen sind eindeutig benannt worden.

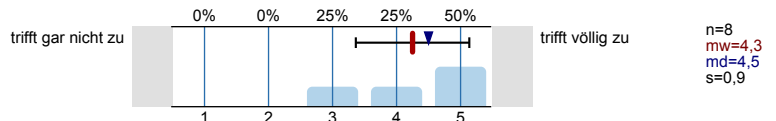

Die inhaltliche Bedeutung der LV für meinen Studiengang ist mir deutlich.

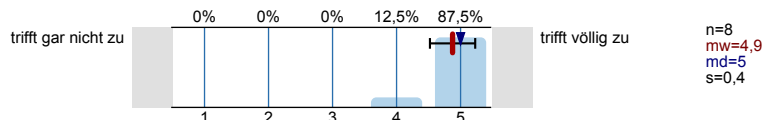

Der Anwendungsbezug der Lehrinhalte wird mir in der LV klar.

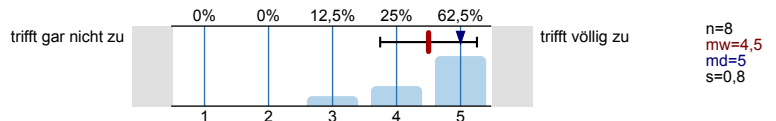

Das Thema der LV finde ich interessant.

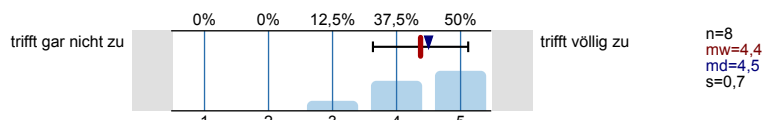

Ich werde zum Mitdenken und Durchdenken des Themas angeregt.

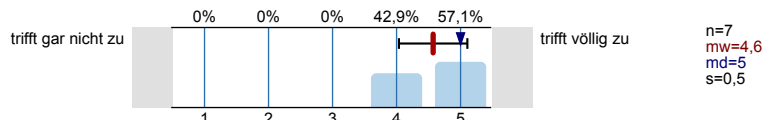

Es gibt unnötige inhaltliche Überschneidungen mit anderen LVen.

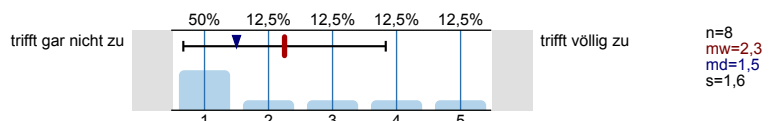

Zum Lehrprozess

Die Lehrperson spricht für mich verständlich und laut genug.

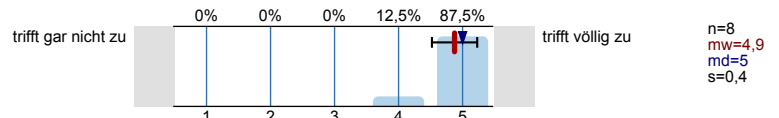

Komplizierte Sachverhalte werden für mich verständlich erklärt.

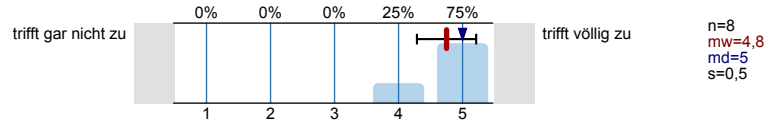

Die Lehrperson greift studentische Fragen und Beiträge auf.

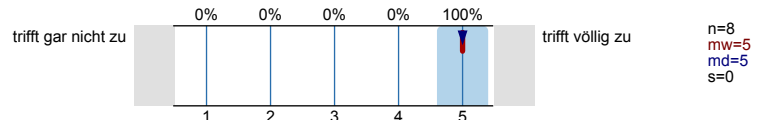

Auf meine Beiträge erhalte ich ein hilfreiches Feedback.

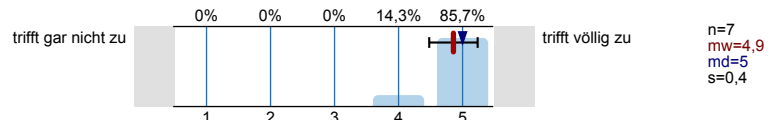

Mit der Betreuung im Rahmen der LV bin ich zufrieden.

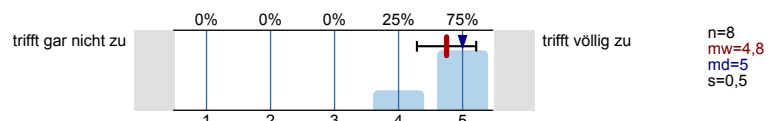

Die Lehrperson ist außerhalb der LV für mich gut zu erreichen.

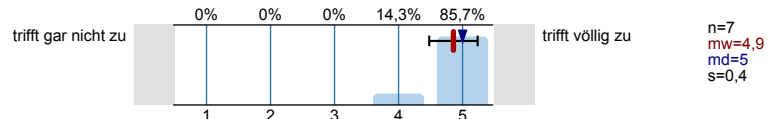

Ich werde ermutigt aktiv mitzuarbeiten.

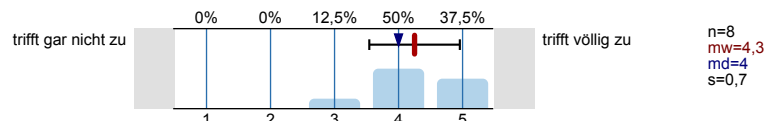

Der Inhalt der LV wird durch verständliche Beispiele ergänzt und veranschaulicht.

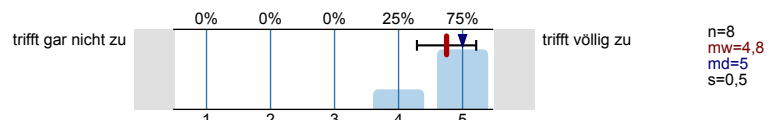

Die Übungs-/Praktikumsaufgaben sind für mich gut auf den Lehrstoff abgestimmt.

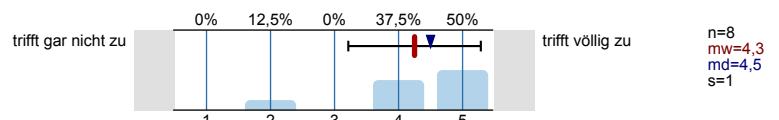

Medien (z.B. Folien, Tafelbild, Beamer) werden aus meiner Sicht sinnvoll eingesetzt.

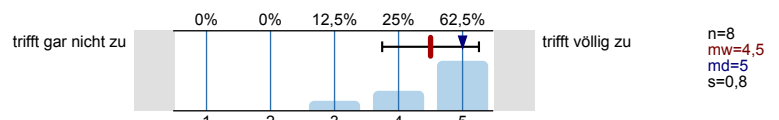

Es stehen Hilfsmittel (Skript, Bücher, Übungsaufgaben, e-Learning) zur Verfügung, die meinen Lernprozess unterstützen.

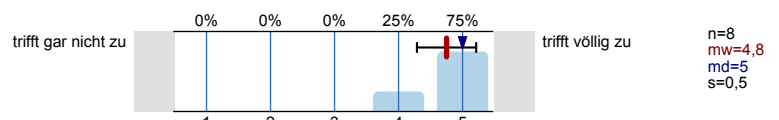

Ich habe in der LV Tipps bekommen, wie ich effektiv nach relevanten Informationen suchen kann.

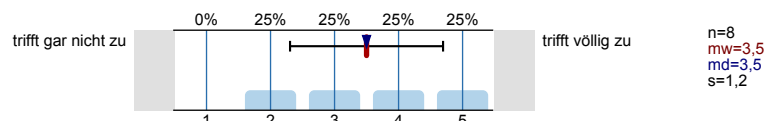

Mir fällt es leicht in der LV nachzufragen, wenn ich etwas nicht verstanden habe.

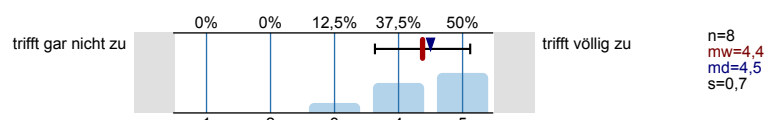

Aus meiner Sicht wird der Wissensstand der Studierenden von der Lehrperson berücksichtigt.

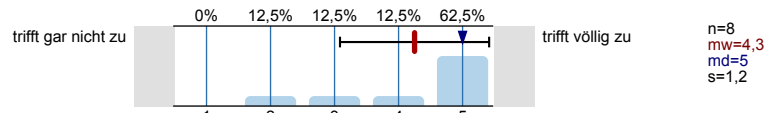

Aus meiner Sicht gibt es genügend Gelegenheiten Fragestellungen mit Anderen zu besprechen und zu bearbeiten.

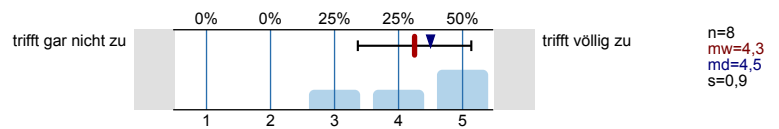

Die Lehrperson unterstützt aus meiner Sicht die Studierenden wenn nötig (z.B. bei der Vorbereitung studentischer Beiträge).

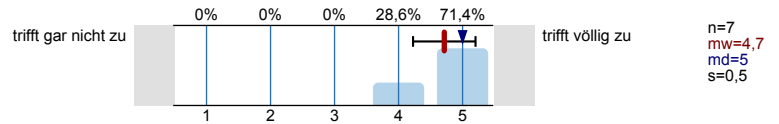

Zum Lernprozess

Unruhe, Reden oder Störungen durch Teilnehmende beeinträchtigen die Veranstaltung.

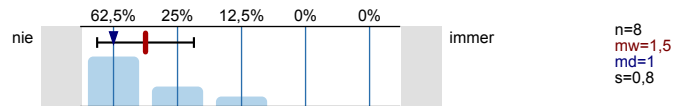

Ich bringe mich aktiv in die Veranstaltung ein.

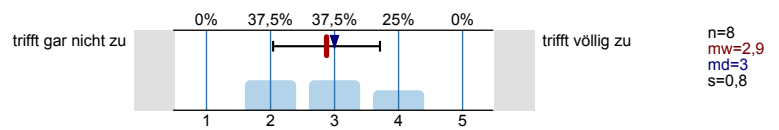

Ich habe mich schon vor der LV für das Thema interessiert.

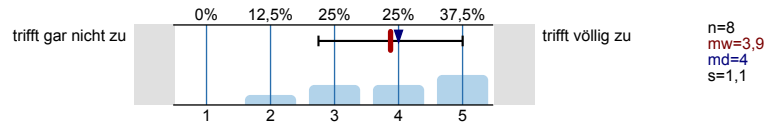

Mein Vorwissen ist ausreichend, um der LV folgen zu können.

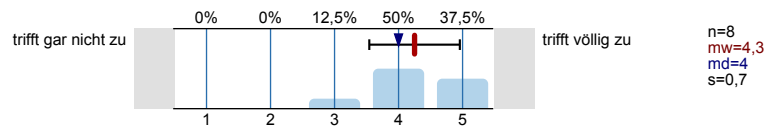

Mein zeitlicher Arbeitsaufwand ist gegenüber anderen Veranstaltungen mit gleicher Anzahl ECTS

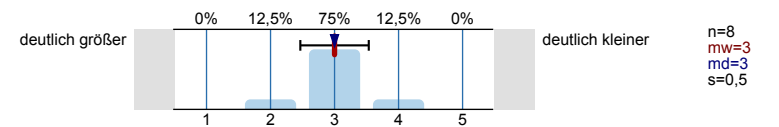

Mein Arbeitsaufwand für diese LV pro Woche für Vorbereitung/Nachbereitung beträgt:

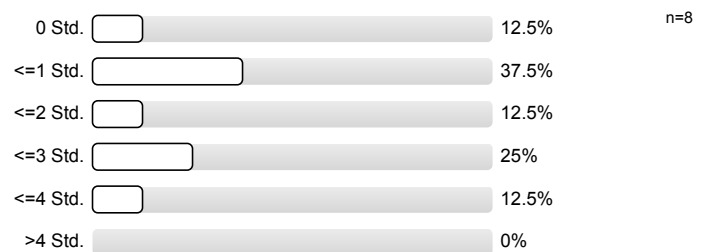

Ich habe an Veranstaltungen gefehlt

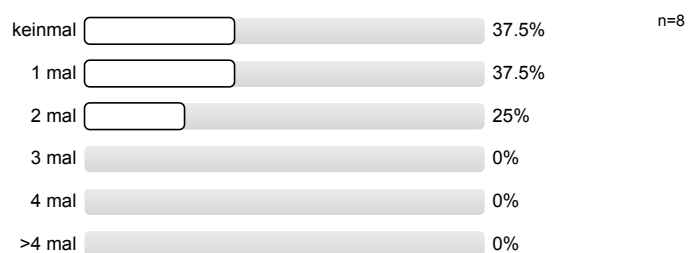

Hauptgrund des Fehlens (Mehrfachantworten möglich)

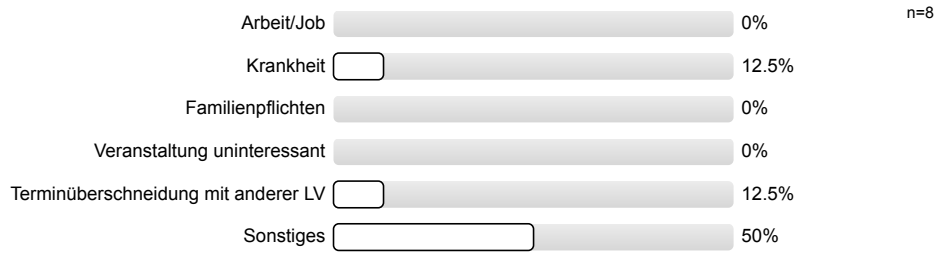

Spezifische Fragen und Resümee

Die äußeren Rahmenbedingungen der Veranstaltung sind gut.



Wenn nein, was stört Sie während der Veranstaltung? (Mehrfachantworten möglich)

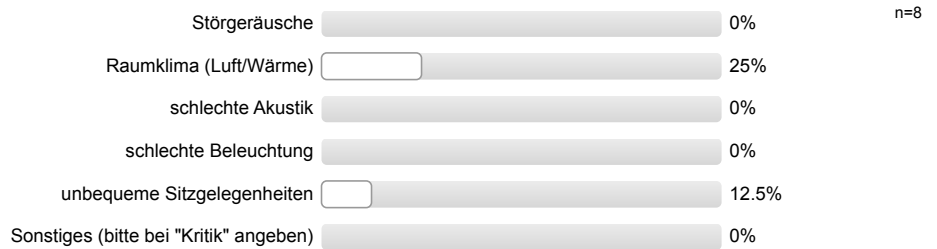

Das Tempo der LV ist...

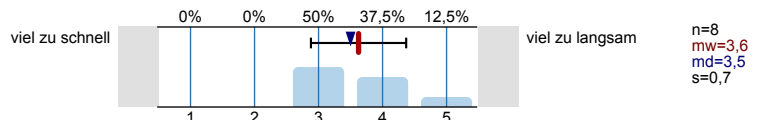

Die Menge des Lehrstoffes ist...

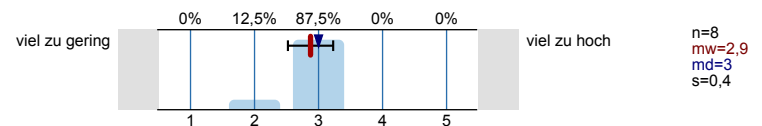

Der Umfang der Übungs-/Praktikumsaufgaben ist für mich...

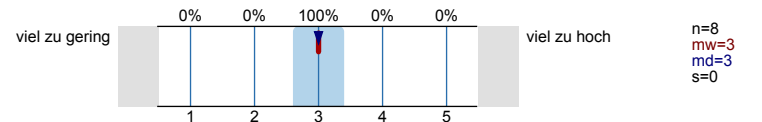

Der Schwierigkeitsgrad der Übungs-/Praktikumsaufgaben ist für mich...

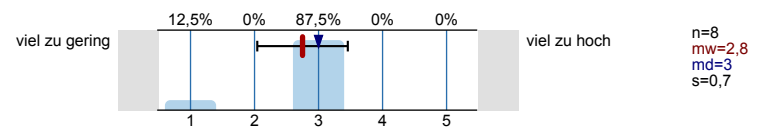

Jetzt finde ich das Thema interessanter als zu Beginn der LV.

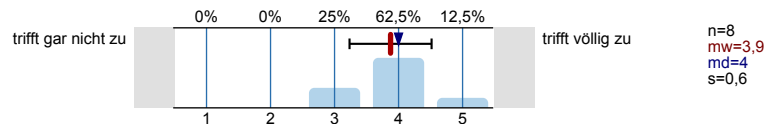

Ich habe in der Veranstaltung bisher viel gelernt.

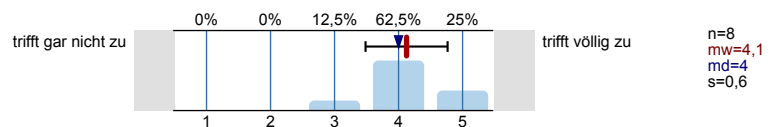

Ich habe meine Lern- und Arbeitstechniken durch den Besuch der LV verbessert.

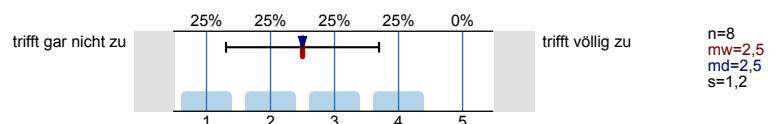

Die Übung/Das Praktikum fördert mein Verständnis des Themas und seine Anwendung.

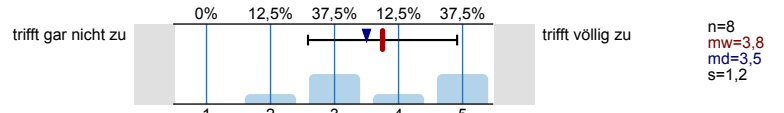

Ich besuche die LV gerne.

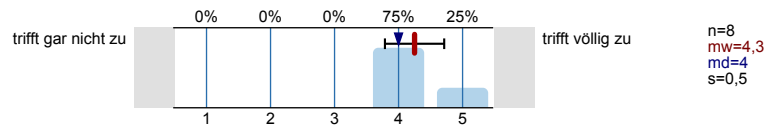

Ich würde die LV weiterempfehlen.

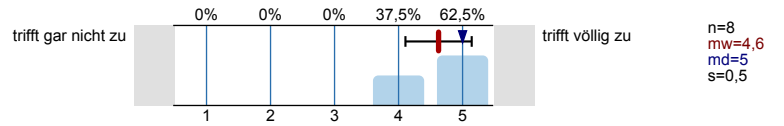

Auswertungsteil der offenen Fragen

Spezifische Fragen und Resümees

An der LV gefällt mir besonders gut:

- Begleitendes Skript
Userweb als Quelle von Aufgaben und Co
- Die Übungsaufgaben während dem Semester
- Erklärungen des Professors
Sämtliche notwendigen Unterlagen sind alle auf einer Seite geordnet, sehr einfach zu finden
Andere Professoren sollten sich Prof. Küpper als Vorbild nehmen
- Gute Übungsaufgaben,
Richtig gutes Praktikum!
- Sehr gute Erklärungen der Schaltungen und elektrotechnischen Grundlagen auch wenn diese teilweise kaum vorhanden sind
Genug Übungsmaterial vorhanden

Kritik und Verbesserungsvorschläge:

- Fahrzeugtechniker und Maschinenbauer trennen wie bei anderen Fächern
- Manche Themen könnte man kürzer fassen
- Praktika überladen, zu viel in zu kurzer Zeit
Einfache mathematische Grundlagen teilweise zu ausführlich erklärt
- Praktikum: nicht jeder weiss (leider) im Vorherein, wie oder wie er die einzelnen Kabel und Geräte miteinander zu verbinden
- Tempo erhöhen
Komplexere Anwendungsbeispiele im Anschluss an die gelernte Theorie : wie kann ich das gelernte anwenden in realistischen Anwendungen
Lösungen (Endergebnisse) zu allen Übungsaufgaben im Internet
- MB und FA in 2 verschiedenen Veranstaltungen.
Manchmal muss man Studenten verlieren um den Rest motiviert zu halten, da leider in der Hochschule das Level mancher Studenten ungenügend ist.